



Data

PIANO PARTICOLAREGGIATO relativo alla scheda di PRG n. 167

SETTEMBRE 2020

AREA CASINO PLACCI - SUB COMPARTO A

Scala

1: 1.000

Ubicazione: Via Pana

Dati catastali: Foglio 61

mappali 56, 57, 58, 59, 106, 115, 138

Pratiche edilizie precedenti:

Elaborato

tavola numero

RILIEVO STATO DI FATTO SU ORTOFOTO

02

Progettisti:

PROGETTAZIONE ARCHITETTONICA

Arch. Alessandro Bucci
Cooprogetto
architettura ingegneria servizi
via Severoli n.18 - 48018 Faenza (RA)
Tel +39 0546 29237 Fax +39 0546 29261
segreteria@cooprogetto.it

Arch. Paola Pagani
Studio tecnico geom. Cavina-Montevercchi
corso Matteotti n.27 - 48018 Faenza (RA)
Tel +39 0546 28197 Fax +39 0546 680247
info@studiocavina.191.it

PROGETTAZIONE RETE IDRICA/GAS E ILL. PUBBLICA

Per. Ind. Cristian Fabbri
Per. Ind. Giuliano Rambelli
Studio Associato Energia
viale Marconi n.30/3 - 48018 Faenza (RA)
Tel +39 0546 668163 Fax +39 0546 686301
energia@energia.ra.it

PROGETTAZIONE RETI FOGNARIE E LAMINAZIONE

Ing. Paolo Ruggeri

PROGETTAZIONE ACUSTICA E AMBIENTALE

Ing. Franca Conti

PROGETTAZIONE GEOLOGICA

Dott. Geol. Marabini Stefano

Proprietà e committente

Geo srl
via del Rio n.400
47522 Cesena (FC)

Firma dei tecnici ognuno per le proprie competenze

AREA DI INTERVENTO

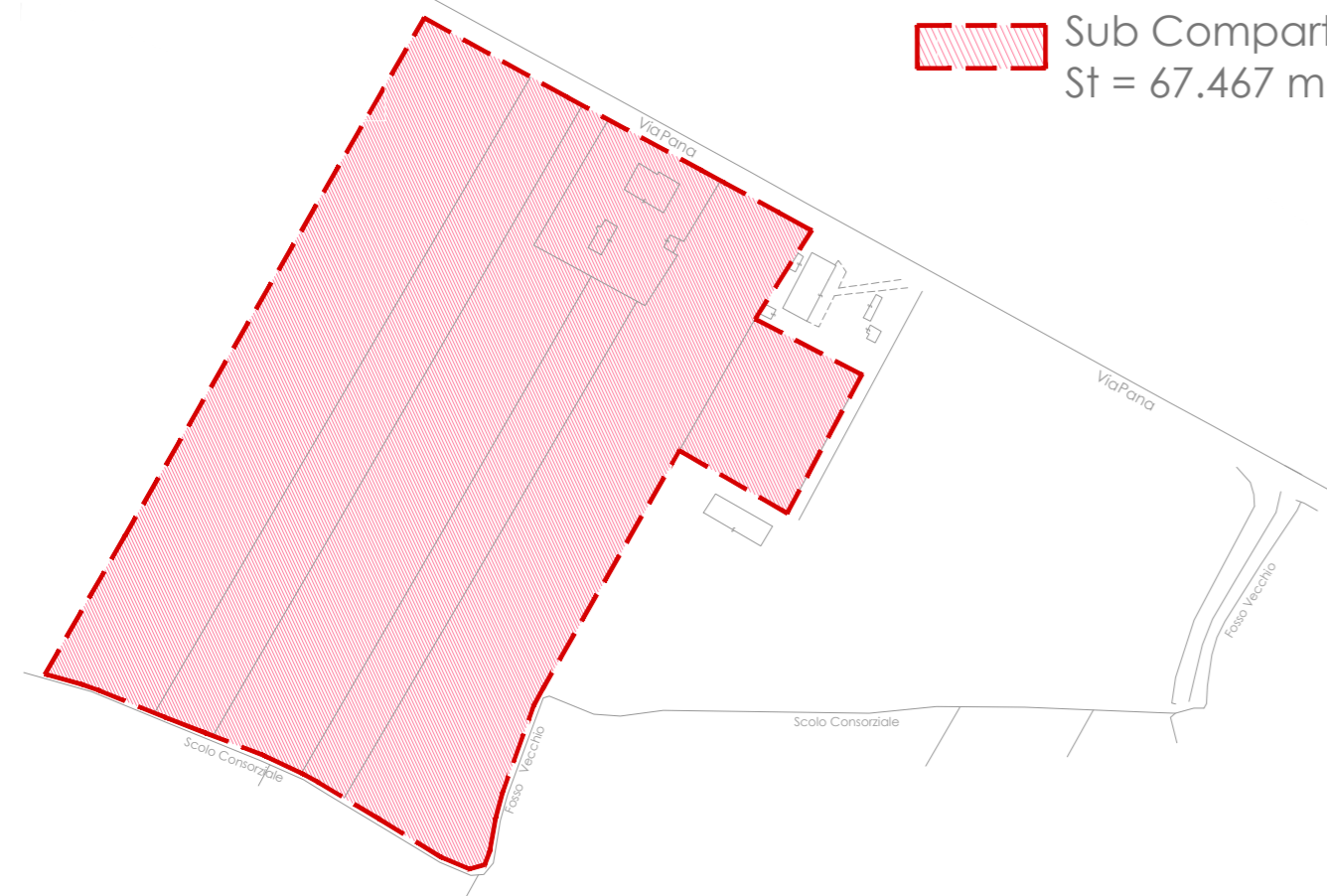

Sub Comparto A
St = 67.467 mq

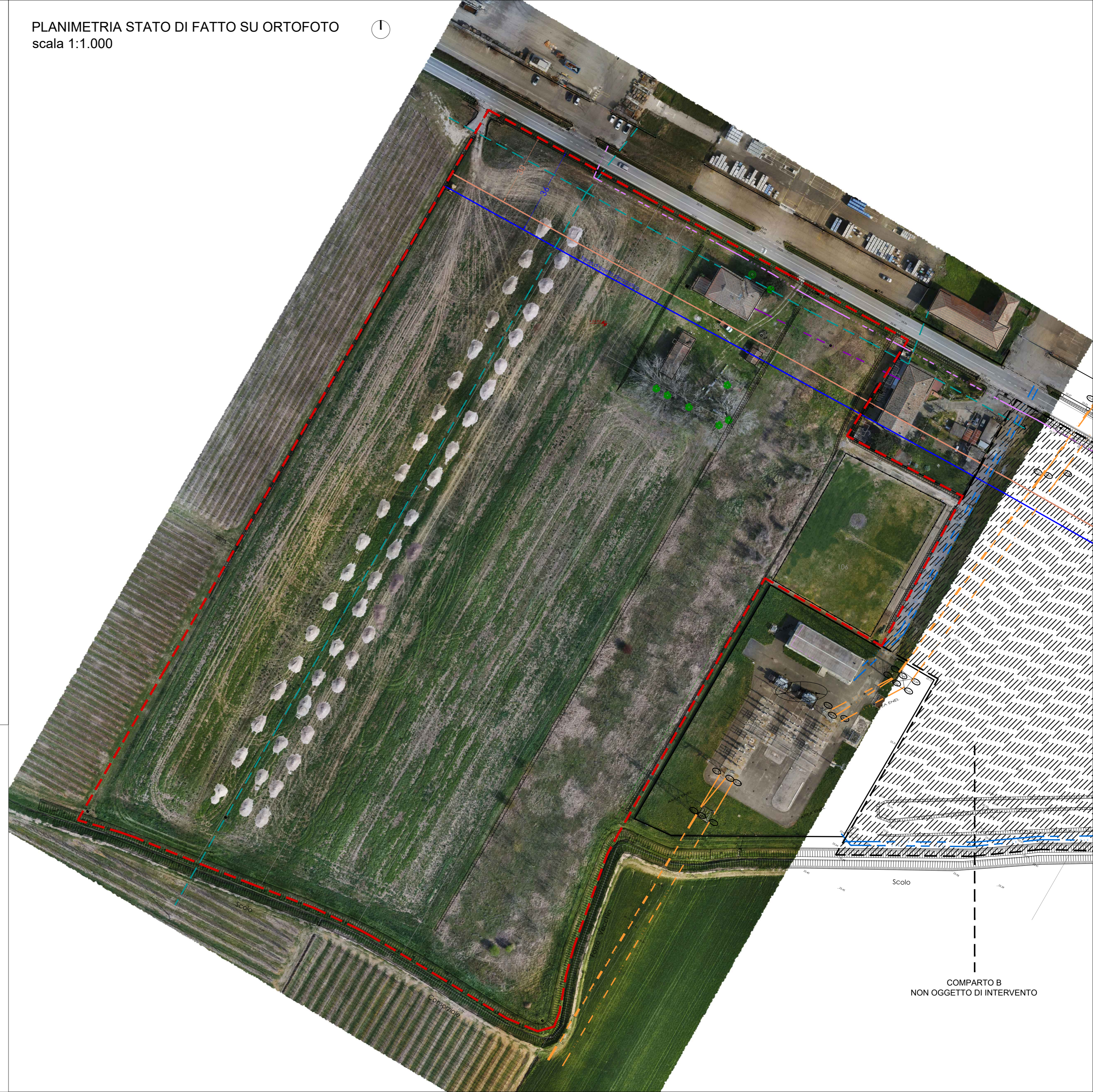

COMPARTO B
NON OGGETTO DI INTERVENTO